

PLAN DE APOYO
FINANCIERO
2024-2

Eanista Cuenta Conmigo

Pregrado y Posgrado
Estudiantes Nuevos y Antiguos

Continuamos apoyándote
con Ean a tu Alcance

Ean a tu Alcance

40/60

Una alternativa ágil para diferir el pago de tu matrícula

Es una alternativa de pago de matrícula diferido a cuotas, para los estudiantes de educación formal (pregrado – especialización y maestría), que busca facilitar el acceso y permanencia en la educación superior.

Características:

- Tasa de interés **1,25%** mes vencido
- Requiere **deudor y codeudor**.
- **Difiere hasta el 60%** del valor de tu orden de matrícula
- Cuota de activación **mínima del 40%**

- **Plazo:**

Pregrado
plazo máximo
a **6 meses**

Posgrado
(Especialización -
Maestría) plazo
máximo a
12 meses

Beneficios:

- **Solicitud 100% virtual**, sin desplazamiento, sin documentos y con respuesta inmediata.
- **Legalización de matrícula en 3 días hábiles** posterior a la aprobación y pago de cuota de activación.
- Puedes **elegir la fecha de pago** de tus cuotas (5 o 20 de cada mes).
- Matrícula de ciclo se podrá **diferir hasta 4 cuotas**.

Condiciones

Estudiante



Debes **contar con orden de matrícula** previo a la solicitud, si eres beneficiario de descuento (institucional o corporativo) el mismo debe estar aplicado.



Aplica únicamente **sobre valor y fechas de pago ordinario.**



Estar a **paz y salvo con la Universidad** por todo concepto.



No aplica con descuento matrícula estándar (plan de alivios financieros).

Deudor y Codeudor



Persona **natural no jurídica.**



Mayor de edad y menor de 69 años.



No tener reportes negativos, ni sanciones en centrales de riesgo.



Capacidad de pago.



Ingresos desde dos salarios mínimos mensuales legales vigentes (2 SMMLV).

*El codeudor podrá ser madre o padre del estudiante, o un tercero.

Para la formalización de tu matrícula, debes realizar la firma de pagaré digital y registrar el pago con recursos propios de la cuota de activación, mínimo el 40% del valor de la orden de matrícula.

Para tener en cuenta después de la aprobación:

- Las cuotas establecidas no tendrán cambios de fechas de pago.
- En caso de incumplimiento de las cuotas, el estudiante asumirá recargo moratorio (después de 30 días), costos de cobros jurídicos y otras disposiciones legales a las que haya lugar.
- Luego de formalizada la matrícula, todo proceso de retiro de unidades, abono y/o devolución aplica conforme al reglamento estudiantil. Si se genera saldo a favor, éste monto será aplicado a la deuda.

Nota: Para los estudiantes que accedieron a las alternativas de Ean Respalda o Fraccionamiento en el periodo académico 2024-1, y que presentaron un óptimo comportamiento de pago en las cuotas (fecha y monto acordado); la Universidad Ean mantiene las condiciones de dichas alternativas (porcentaje de cuota de activación, tasas de interés, plazos y, si aplica, refinanciación).

En todo caso, deudor y codeudor deben cumplir condiciones financieras mencionadas previamente, para lo cual es necesario registrar solicitud mediante plataforma para el nuevo periodo académico.

¿Tienes dudas?

Comunícate con nosotros al teléfono 593 64 64
Mesa de servicios: CRM

Página web

<https://universidadean.edu.co/admisiones/financiacion>



Conoce más

<https://universidadean.edu.co>

1 Página web de la Universidad Ean

Aspirantes Colaboradores Docentes Estudiantes Graduados

Buscar



La Universidad **Financiación** Internacionalización Admisiones Biblioteca Investigación

2 Financiación

Financiación

Metodología
PAT nocturna

Modalidad

3 Ean a tu alcance 40/60



Descuentos acumulables hasta el 25% en el valor de la matrícula 2024-2*

*No aplica para EanX

Nuevos

Convenios, alianzas y cajas
de compensación familiar

Apoyo Financiero Eanista
Cuenta Conmigo

+5%
pronto pago

+

Abono de inscripción

Resolución de descuentos

Apoyo Financiero Eanista
Cuenta Conmigo

+5%
pronto pago

+

Abono de inscripción

Antiguos

Convenios, alianzas y cajas
de compensación familiar

+

Resolución
de descuentos

Apoyo Financiero
Eanista Cuenta
Conmigo

+5%
pronto pago

+

+3%

Matrícula
estandar

La liquidación de descuentos se aplica sobre valores netos

Descuentos en el valor de la matrícula

No aplica para estudiantes cubiertos bajo los beneficios de convenios en canje.

Para estudiantes antiguos*

5%

Para **estudiantes** que legalicen en las **fechas de pronto pago**.

Aplica: para estudiantes que paguen el 100% con recursos propios.

No aplica: para Ean a tu Alcance, Ean Fraccionamiento, Ean Respalda, Flevo, Valcredit, Lumni o Icetex.

3%

La Universidad Ean te **otorga un descuento del 3%** (descuento matrícula estándar) cuando efectúes la inscripción del total de créditos del semestre o período, así:

Pregrado presencial: **18 créditos**

Pregrado virtual: **16 créditos**

Posgrado Virtual: **12 créditos**

Posgrado presencial: **12 créditos** malla antigua

posgrado presencial: **14 créditos** malla nueva

Aplica: últimos créditos o menos solo por programación / homologantes (mínimo 9 créditos).

No aplica: para Ean a tu Alcance, Ean Fraccionamiento, Ean Respalda, Lumni o Icetex.

10%

Se **mantiene el descuento** por alianzas, cajas de compensación, convenios corporativos y empresariales a quienes lo obtuvieron en 2024-1.

Con: carta o certificación para beneficiarios con descuentos superiores al 25% sin requisitos académicos. Para los demás la aplicación será automática y sin requisitos académicos.

Si no lo pediste desde el primer semestre, lo puedes pedir para 2024-2 exclusivamente. Si presentas soporte para 2024-2, podrás renovarlo en 2025-1 cumpliendo los requisitos propios del convenio o alianza.

La carta o certificación debe ser expedida con una fecha no mayor a treinta (30 días) del día de la radicación por la mesa de servicios

antes del 10 de mayo

15%

a



hasta el
25%

del valor matrícula



*Los descuentos se aplicarán cada uno sobre valor neto, de modo que los mismos se calcularán en orden descendente partiendo del que aplique mayor porcentaje. Se debe tener en cuenta que el descuento pronto pago será el último descuento.

Conoce las **alianzas o convenios** y **postúlate al que apliques**

Haz clic aquí



<https://universidadean.edu.co/admisiones/convenios-corporativos>

Descuentos en el valor de la matrícula

No aplica para estudiantes cubiertos bajo los beneficios de convenios en canje.

Para estudiantes
regionales
antiguos

5%

Para **estudiantes** que legalicen en las **fechas de pronto pago**.

Aplica: para estudiantes que paguen el 100% con recursos propios.

No aplica: para Ean Fraccionamiento, Ean Respalda, Flevo, Valcredit, Lumni o Icetex.

3%

Para **estudiantes** que matriculen la **totalidad de sus créditos**.

Pregrado presencial: **18 créditos**.

Pregrado virtual: **16 créditos**.

Posgrado: **12 créditos**.

Aplica: últimos créditos o menos solo por programación / homologantes (mínimo 9 créditos).

No aplica: para Ean a tu Alcance, Flevo, Ean Fraccionamiento, Ean Respalda, Lumni o Icetex.



Mantiene tarifa preferencial de convenio regional.



No aplican los descuentos por alianzas, cajas de compensación, convenios corporativos y empresariales



Aplica para estudiantes antiguos.

Descuentos en el valor de la matrícula

Para estudiantes **nuevos + reintegros**

No aplica para estudiantes cubiertos bajo los beneficios de convenios en canje.



5%

Para **estudiantes** que legalicen en las **fechas de pronto pago**.

Aplica: para estudiantes que paguen el 100% con recursos propios.

No aplica: para Ean a tu Alcance, Flevo, Ean Fraccionamiento, Ean Respalda, Valcredit, Lumni o Icetex.

hasta el
25%

del valor matrícula

10%

a

15%

Se **otorga el descuento** por alianzas, cajas de compensación, convenios corporativos y empresariales.

Requisito: carta o certificación según convenio. Vigencia de la certificación no mayor a 30 días calendario. Para descuentos asociados al núcleo familiar, se debe anexar adicionalmente el documento que certifique parentesco.

ABONO DE INSCRIPCIÓN

Abonaremos el valor de la inscripción a tu matrícula, es un descuento adicional que puedes acumular, siempre y cuando no superes el 25% máximo.

*No es acumulable con el descuento de graduados

Descuentos en el valor de la matrícula

No aplica para estudiantes cubiertos bajo los beneficios de convenios en canje.

Para estudiantes
**regionales
nuevos**

5%

Para **estudiantes** que legalicen en las **fechas de pronto pago**.

Aplica: para estudiantes que paguen el 100% con recursos propios.

No aplica: para Ean a tu Alcance, Flevo, Ean Fraccionamiento, Ean Respalda, Valcredit, Lumni o Icetex.



Mantiene tarifa preferencial de convenio regional.



No aplican los descuentos por alianzas, cajas de compensación, convenios corporativos y empresariales.



ABONO DE INSCRIPCIÓN
Abonaremos el valor de la inscripción a tu matrícula.

Acumulación de descuentos

No aplica para estudiantes cubiertos bajo los beneficios de convenios en canje.

Para estudiantes **nuevos y antiguos**

1

Solo se aceptará un **DESCUENTO POR ALIANZA** o **CONVENIO EMPRESARIAL**. El estudiante elige el que más le convenga.

El beneficio no es acumulable con descuentos institucionales y se aplicará el que más le convenga

2

EL DESCUENTO POR REFERIDOS PODRÁ ACUMULARSE CON DESCUENTO COMERCIAL siempre y cuando **no supere el 25% total acumulado**, únicamente para estudiantes nuevos 2024-2.

3

Descuentos **INSTITUCIONALES** obtenidos en 2024-1 y **VIGENTES PARA 2024-2 SERÁN OTORGADOS SI CUMPLEN REQUISITOS PARA CADA CASO** (Ej. Graduados, jornada nocturna, minorías étnicas) y podrán acumularse con el 5% de pronto pago y con el 3% de matrícula estándar (antiguos), siempre y cuando no supere el 25% acumulado máximo.

5

EL ABONO A LA INSCRIPCIÓN para los estudiantes nuevos aplica únicamente para el programa al que se inscribe la persona, este abono es válido exclusivamente para el primer semestre, siempre y cuando **no supere el 25%** de descuentos acumulados.

4

DESCUENTOS, BECAS O BENEFICIOS > al 25% DEL VALOR DE LA MATRÍCULA, NO TENDRÁN DESCUENTOS ADICIONALES y se otorgarán conforme a los requisitos de cada caso (Ej. Movilidad, 4 x 1 opción de vida, Generación E o graduados).

6

En caso de que la acumulación de descuentos **supere el 25%**, la Universidad aplicará el descuento que represente mayor beneficio para el estudiante **sin exceder este tope**.

*Te recordamos que el descuento máximo acumulable es del 25%: incluye los puntos anteriores + el abono de la inscripción

Características generales

Para estudiantes **nuevos y antiguos**

La Universidad Ean divulgará el calendario académico

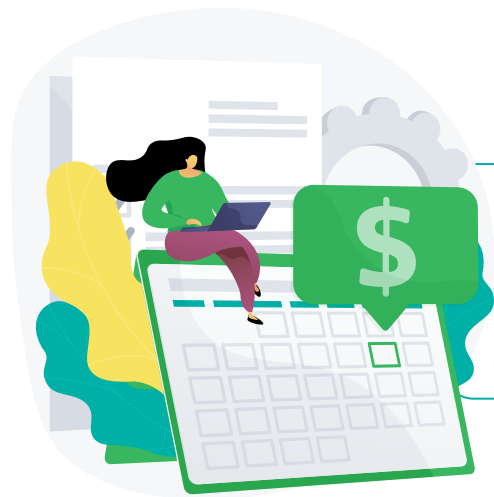

Inscripción de unidades de estudio

Metodología

Fechas

Pregrado Presencial

Del 27 al 31 de mayo de 2024

Pregrado y Posgrado Virtual

Del 20 al 24 de mayo de 2024

Posgrado Presencial

Del 4 al 6 de junio de 2024

Fechas de pago

Para estudiantes **antiguos**

Estudiantes **sin descuento** institucional

Programa / facultad	Pronto pago 5% Hasta	Pago ordinario Hasta	Pago extraordinario Hasta	Actividades académicas Inicio
Pregrado Presencial	2 de julio de 2024	18 de julio de 2024	26 de julio de 2024	5 de agosto de 2024
Pregrado y Posgrado Virtual	2 de julio de 2024	18 de julio de 2024	26 de julio de 2024	29 de julio de 2024
Posgrado Presencial	2 de julio de 2024	18 de julio de 2024	26 de julio de 2024	5 de agosto de 2024



Las fechas de pronto pago **no son modificables**



Si retira créditos pueden afectarse los descuentos otorgados

*Puedes acudir a nuestras entidades financieras aliadas.

Fechas de pago

Para estudiantes **antiguos**

Estudiantes **con descuento** institucional

Programa / facultad	Pronto pago 5% Hasta	Pago ordinario Hasta	Pago extraordinario Hasta	Actividades académicas Inicio
Pregrado Presencial	5 de julio de 2024	18 de julio de 2024	26 de julio de 2024	5 de agosto de 2024
Pregrado y Posgrado Virtual	18 de julio de 2024	1 de agosto de 2024	5 de agosto de 2024	29 de julio de 2024
Posgrado Presencial	18 de julio de 2024	25 de julio de 2024	29 de julio de 2024	5 de agosto de 2024



Las fechas de pronto pago **no son modificables**



Si retira créditos pueden afectarse los descuentos otorgados

*Puedes acudir a nuestras entidades financieras aliadas.

Fechas de pago

Para estudiantes **nuevos**

	Pronto pago	Pago ordinario	Pago extraordinario	Actividades académicas
Nivel de educación y modalidad	Hasta	Hasta	Desde	Inicio
Pregrado Presencial	7 de junio de 2024	28 de junio de 2024	1 de julio de 2024	5 de agosto de 2024
Pregrado y Posgrado Virtual	7 de junio de 2024	28 de junio de 2024	1 de julio de 2024	29 de julio de 2024
Posgrado Presencial	7 de junio de 2024	28 de junio de 2024	1 de julio de 2024	5 de agosto de 2024

*Puedes acudir a nuestras entidades financieras aliadas.



Las fechas de pronto pago **no son modificables**



Si retiras créditos no se afectan los descuentos otorgados

Entidades Aliadas Crédito Educativo

Líneas de financiación

ICETEX

BANCO AV VILLAS

FINANCIAR

SUFI BANCOLOMBIA

FINCOMERCIO

LUMNI

FLEVO

VALCREDIT



Características generales

*Aplica para estudiantes nuevos y antiguos

Se recibirán solicitudes para Ean a tu Alcance hasta la fecha del pago ordinario.

Las solicitudes para Ean a tu Alcance deben gestionarse en la página web de la universidad.

Tanto estudiantes nuevos como antiguos pueden beneficiarse de los descuentos anunciados en este plan.

Si quieres solicitar Ean a tu Alcance, solo conservas los descuentos antiguos o comerciales que obtuviste en 2024-1

El monto con el que solicitas Ean a tu Alcance debe corresponder al valor de la matrícula en pago ordinario.

Para los estudiantes que accedieron a las alternativas de Ean Respalda o Fraccionamiento en el periodo académico 2024-1, y que presentaron un óptimo comportamiento de pago en las cuotas (fecha y monto acordado); la Universidad Ean mantiene las condiciones de dichas alternativas (porcentaje de cuota de activación, tasas de interés, plazos y, si aplica, refinanciación).

A partir de 2024 se aplicarán descuentos empresariales según la metodología predominante del programa híbrido y doble metodología

Si tienes alguna solicitud
Realízala por medio de la Mesa de Servicios
<https://universidadean.edu.co/mesa-de-servicios>